TECHE UDINE

MANOSCRITTI

FONDO PRINCIPALE

Manoscritto n. **P_MSS_2536_070**

Nel Fondo Principale sono confluiti la maggior parte dei lasciti manoscritti pervenuti alla Biblioteca Civica «Vincenzo Joppi» nel corso del tempo: si tratta perciò di un fondo composito nel quale è possibile trovare manoscritti di argomento liturgico, scientifico, giuridico, botanico e altro.

Collocazione:

Biblioteca Civica "Vincenzo Joppi", Udine
https://www.techeudine.it/fondo-principale
https://www.sbhu.it/

INTENDENZA GENERALE
DELL'ESERCITO
Nazionale d'Italia

18 Settembre 61.

Bene carissima — Ti scrivo sul Vapore
l'Elettrico, tra Napoli e Palermo in
mezzo a due Inglesi, l'uno de' quali
mi tormenta continuamente di domande sulla
Marcia di Marsala e la battaglia di Ca-
tafami, e l'altro ..... ah l'altro fa
quello che pur troppo gli Inglesi non fanno,
almeno in mare — Figurati che tranquil-
lità! — Per giunta poi la tavola bella
come se stessimo fuori a pie' l'inglese
di Mentana, Carnevalone, e insieme con lei
balla anche la lampada, perchè se non
lo sai devi sapere che è notte, e che le
onde Tirreniche del Mediterraneo russano
fragorosamente sotto le ruote del Vapore.
Io non ho sonno, nè fame, nè voglia nè
sete; sono perciò in quell' stato sopra-
naturale della umana natura nella quale si

potrebbe del pari tagliarsi le cause della gola e cantare un brindisi. Io prendo il partito più ragionevole e il brindisi lo faccio alla tua salute con un bicchierino di Marsala che l'Inglese dalle interrogazioni mi vuol ad ogni costo favorire — il mio compagno continua inesorabilmente i suoi esercizi convulsivi — io seguito a scrivere —

19 Febbraj. Palermo

Guarda come l'uomo s'ingrana ne' suoi calcoli! Dopo aver finito di continuare a scrivere la lampada si spense. Dovetti finirla. Riprendo di nuovo a Palermo, a fermata spaventata, con un caldo di ventitre gradi, Dopo una superba dormita di quindici ore — Ma prima sono stato a Teatro e figurati cosa mi è toccato udire! — Il Pipelet! Non potrei neppur descrivere le reminiscenze destatemi dall'improvviso nel corridoio del, Via, ritorna ancora buona? e del Che mi fa ballar la polka, con

guida che seguita — Il fatto era che un
merito della memoria. D'altro per la
prima volta forse mi accadde di trovar bat-
tente il Teatro di Palermo. Peraltro l'av-
ventura più straordinaria che mi sia colse fi-
nora non fu la visita del buon portinaio
di Parigi — Stamattina alle 8 e mezza il
cameriere mi annunzia una persona femminile
forestiera (sic) che desiderava parlarmi di
premura. Io stetti dal letto mi misi a sedere
galantemente, mi volli in positura e feci entrare
la prima femmina forestiera la quale si
trovò essere una vecchia tedesca. Mi disse
che era venuta per corrispondere ai miei de-
sideri di imparare il tedesco e che se mi
piaceva mi avrebbe aspettato in casa tutti
i giorni dalle dieci a mezzogiorno. Io fui
l'altre meraviglie, rispondo che deve essersi
sbagliata, che non desideri imparar il tedesco,
che non lo potrei anche mai sette ed otto
giorni che mi trattengo a Palermo. Ella sor-
rise come sorride una certa razza di femmine

comune a tutti i paesi e soggiunse che andasse pure che sette od otto giorni bastavano per preparare il metodo, e che insomma non mi avrei trovato malcontento — Io andai per ordinare la carrozza e torno ora di colà. Non ho mai goduto una scena più perfetta di commedia, nella quale persino io ho fatto la figura della stupida; ma doveva succedere così perchè era stato colto alla sprovvista e non aveva studiato la parte. Dicono la Sadowski, dicono la Ristori!! Ella mi dia!! mia ragazza che vuol farla ad intendere, le mette in tasca tutte e due — Non le racconto altro, mi preme lungo perchè racontarlo sarebbe difficilissimo, e poi perchè con un po' di memoria e di fantasia ella può rendersi ragione del resto e metterne anche i nomi. Io fatto sta che per me ora sto meglio di prima e godrò liberamente della Primavera di Pisa, prima di venire a godere della vostra, cioè della nostra, nel principio del prossimo Marzo. Che bella cosa poi

BCU, ms fb 2536/70

INTENDENZA GENERALE
DELL'ESERCITO
Nazionale d'Italia

Donna Caterina se la fosse mia e alla portata di mie interrogati! — Raccontale tutto! con prove e della mia fortuna e della mia buona condotta come meglio la accomoda e falle sperare che venendo a Milano le racconterò alla lettera il Romanzo — Oh perchè non ho il tempo di scriverne una commedia! Ti prometto che farei crepar dalle risa al Teatro Re! — Perdonami se mi dilungo tanto in queste mezze reticenze, ma sono sì fresco della sorpresa che non posso ravvenirne ancora —

Del resto già poco o nulla di nuovo ancora. Tutti sono ancora nella festa per la resa di Gaeta e nello sdegno per la resistenza della Cittadella di Messina — Le crederesti che con tutto questo andare e venire non ho ancor potuto trovare due giornate da

regalarle a mio fratello Carlo ? — A proposito — avevo ordinato a Napoli i guanti per Donna Caterina e per te, ma l'ordine della partenza per l'isola dei barbari mi giunse così inaspettato, che non erano ancora fatti — Dì a tua sorella la triste notizia, consolata pensando alla lontananza che il mio ritorno succeda per la via di Napoli — al loro potrò aver il conforto di vedere la sua bella mamma — Intanto ti mando due ritratti, ma siccome sono un po' brutti, favorirai metterli in due cornicette e mandarli al loro indirizzo che ti scrivo a parte — Per voi guarderò che la mia immagine sia tanto amabile da lasciarsi ritrarre meglio dal fotografo qui di Palermo. — Ne manderò alcune copie col Principe ereditario — Vedi mio Je era proprio colpa dei ragazzi e mia se fosse breve e convulso il quarto d'ora ? — Ora che ho molto a fare e che posso prendere le mie misure, scrivo più alla

lettera che non finirei mai più! E quante cose dovrei scrivertè ancora!!— Che i Garibaldini qui di Sicilia pare che non debbano venir ogli altri in Piemonte, che io pertanto ho preso prima le mie precauzioni a tutte fine del mese corrente già mi viggio per ritornare, che i Siciliani si vanno avvilendo a tutto vapore, che ad onta delle disgrazie altre volte sofferte l'ottima Garibaldina è tornata in favore, che continuano pur oltre nel vecchio sistema di ammazzarsi a colpi di collo, etc. etc.— E te ne dirò molte altre a voce, che è una maniera di conversazione assai più comoda e piacevole— Spero che m'avrete dimenticata di me durante il Carnevalone— ora è tempo di scrivermi due righe. Se Quaresima comincia tornare agli amici, benchè questo per gli amici non sia un gran complimento— Salutami tanto Carlo e di' alla tua Nina che ho avuta volontà di rivedere la sua vestina rossa, ma che ci altra non l'avrà più—

Tua aff.ma Rosalia

BCO, MSS ff 2536/70

INTENDENZA GENERALE
DELL'ESERCITO
Nazionale d'Italia

18 Febbrajo 61.
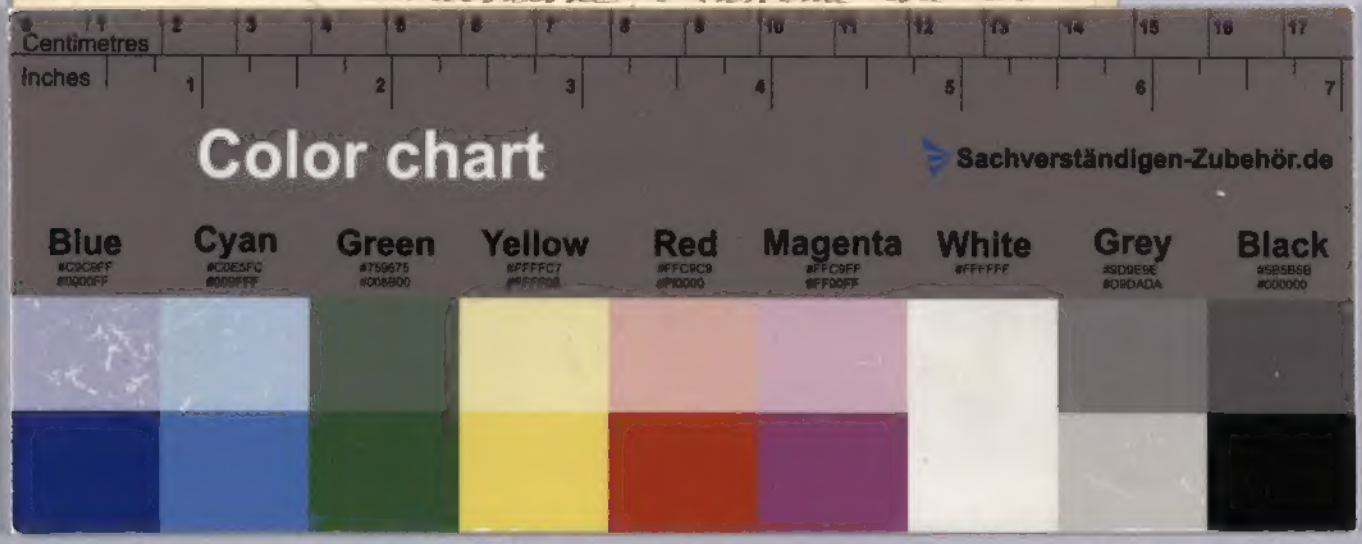
Bice carissima — Ti scrivo sul Vapore
l'Elettrico, tra Napoli e Palermo in
mezzo a due Inglesi, l'uno de' quali
mi tormenta continuamente di domande sulla
Marcia di Marsala e la battaglia di Ca-
tafami, e l'altro ..... oh l'altro fa
quello che fin'adesso gli Inglesi non fanno,
almeno in mare — Figurati che tranquil-
lità! — Per giunta fin la tavola della
come mi sentivo fino a qui l'influenza
di questa Carnevalone e insieme con le